

Οδηγίες Εγγραφής στις Εξετάσεις για Ανεξάρτητους Υποψηφίους

Απρίλιος 2018
Έκδοση 04.2

PeopleCert

All talents, certified.

PeopleCert – Certifying Professionals

E-mail: info@peoplecert.org, www.peoplecert.org

Copyright © 2011-2018 PeopleCert.

All rights reserved. No part of this publication may be reproduced or transmitted in any form and by any means (electronic, photocopying, recording or otherwise) except as permitted in writing by PeopleCert. Enquiries for permission to reproduce, transmit or use for any purpose this material should be directed to the publisher.

DISCLAIMER

This publication is designed to provide helpful information to the reader. Although every care has been taken by PeopleCert in the preparation of this publication, no representation or warranty (express or implied) is given by PeopleCert as publisher with respect as to the completeness, accuracy, reliability, suitability or availability of the information contained within it and neither shall PeopleCert be responsible or liable for any loss or damage whatsoever (indicatively but not limited to, special, indirect, consequential) arising or resulting of virtue of information, instructions or advice contained within this publication.

Περιεχόμενα:

Είναι η πρώτη σας συμμετοχή σε εξέταση LanguageCert.....	3
Έχετε ενεργό Web PeopleCert λογαριασμό	12
Έχετε πρόβλημα να εισέλθετε στο λογαριασμό σας ή ξεχάσατε τους κωδικούς πρόσβασης.....	14

Οδηγίες Εγγραφής στις εξετάσεις LanguageCert

Η διαδικασία εγγραφής στις εξετάσεις LanguageCert είναι μια απλή διαδικασία η οποία περιλαμβάνει 2 βασικά στάδια: τη δημιουργία του profile σας ως υποψηφίου παράλληλα με την δήλωση σας στην πρώτη εξέταση και στην συνέχεια την ενεργοποίηση του Web PeopleCert λογαριασμού σας ακολουθώντας τα βήματα που περιγράφονται στην ενότητα **Είναι η πρώτη σας συμμετοχή σε εξέταση LanguageCert.**

Στη συνέχεια, μέσα από τον λογαριασμό σας έχετε τη δυνατότητα να δείτε το Πρόγραμμα των εξετάσεων σας (Statement of Entry), τα αποτελέσματα των εξετάσεών σας (Statement of Results) αλλά και να εγγραφείτε σε μελλοντικές εξετάσεις όπως περιγράφεται στην ενότητα **Έχετε ενεργό Web PeopleCert λογαριασμό.**

1 Είναι η πρώτη σας συμμετοχή σε εξέταση LanguageCert

1.1 Επισκεφτείτε την σελίδα <https://passport.peoplecert.org/registration/default.aspx>

PeopleCert

Εισόδος
Εγγραφή Υποψηφίου

LanguageCert Candidate Area

Online Εγγραφή Υποψηφίου Εξετάσεων Αγγλικών LanguageCert

Η υπηρεσία της online εγγραφής είναι διαθέσιμη 24 ώρες την ημέρα, 7 ημέρες την εβδομάδα. Δηλώστε το ονοματεπώνυμό σας ακριβώς όπως αναγράφεται στο έγγραφο ταυτότητας (αστυνομική ταυτότητα, διαβατήριο κτλ) που θα προσκομίσετε μαζί σας την ημέρα της εξέτασης.

Μπορείτε να εγγραφείτε σε οποιοδήποτε από τις παρακάτω εξεταστικές περιόδους και πόλεις. Μετά την λήξη της περιόδου δεν υπάρχει εγγύηση ότι μπορεί να επιτευχθεί η εγγραφή.

Ημερομηνίες Εξετάσεων	Καταληκτική Ημερομηνία On-line Εγγραφών	Καταληκτική Ημερομηνία Εντύπων Εγγραφών
02/12-03/12/2017	30/10/2017	23/10/2017
20/01-21/01/2018	18/12/2017	11/12/2017
24/02-25/02/2018	25/01/2018	19/01/2018
17/03-18/03/2018	12/02/2018	05/02/2018

Παρακαλούμε να επικοινωνήσετε με το Τμήμα Εξετάσεων (2103729150) για να ενημερωθείτε εάν υπάρχει δυνατότητα εκπρόθεσμης εγγραφής.

Για την εγγραφή σας θα πρέπει να ολοκληρώσετε τα 4 ακόλουθα βήματα:

- 1. Εγγραφή Στοιχείων**
Συμπληρώστε τη φόρμα με τα προσωπικά σας στοιχεία.
- 2. Επιλογή εξετάσεων**
Επιλέξτε την επιθυμητή εξεταστική περίοδο και πόλη, καθώς και τις γραπτές ή/και προφορικές εξετάσεις που επιθυμείτε, ανά επίπεδο.
- 3. Υποβολή**
Επιβεβαιώστε τα προσωπικά σας στοιχεία και τις εξετάσεις που έχετε επιλέξει και κάντε αποδοχή όρων και κανονισμών εξετάσεων.
- 4. Πληρωμή**
Η πληρωμή των εξετάσεων μπορεί να γίνει:
Α. Με την χρήση πιστωτικής κάρτας Visa ή Mastercard κατά την εγγραφή σας.
Β. Με κατάθεση του αντίτιμου εξέτασης
i. στο λογαριασμό **5032-035-149-241 : GR7401720320005032035149241** της Τράπεζας Πειραιώς ή
ii. στο λογαριασμό **080/47189504 : GR080110080000008047189504** της Εθνικής Τράπεζας και reference το ονοματεπώνυμό σας.

Τα στοιχεία του καταθετηρίου (αριθμός υποκαταστήματος και αριθμός καταθετηρίου) θα χρησιμοποιηθούν κατά την καταχώρηση των στοιχείων σας στη συνέχεια της ηλεκτρονικής σας αίτησης.

Για βοήθεια χρησιμοποιήστε τον **οδηγό online εγγραφής (PDF)**.

Έναρξη Εγγραφής

1.2 Πατώντας «Εναρξη Εγγραφής» θα μεταβείτε στην επόμενη σελίδα δημιουργίας του profile σας.

PeopleCert

Είσοδος

Εγγραφή Υποψηφίου

LanguageCert Candidate Area

Online Εγγραφή - Βήμα 1: Εγγραφή Υποψηφίου

Παρακαλούμε συμπληρώστε την παρακάτω φόρμα με τα στοιχεία σας. Δηλώστε το ονοματεπώνυμό σας ακριβώς όπως αναγράφεται στο έγγραφο ταυτοπροσωπίας (αστυνομική ταυτότητα, διαβατήριο κτλ) που θα προσκομίσετε μαζί σας την ημέρα της εξέτασης. Τα πεδία της φόρμας με έντονους χαρακτήρες είναι υποχρεωτικά (επιλέγοντας τη λέξη **latin** μετατρέπεται το αντίστοιχο πεδίο του σε λατινικά).

Βιογραφικά Στοιχεία

Επώνυμο (Ελληνικά)	Surname (latin)
<input type="text"/>	<input type="text"/>
Όνομα (Ελληνικά)	Name (latin)
<input type="text"/>	<input type="text"/>
Πατρώνυμο (Ελληνικά)	Father's name (latin)
<input type="text"/>	<input type="text"/>
Ημερομηνία Γέννησης (dd-mm-yyyy)	
<input type="text"/>	<input type="text"/>

Φύλο

Άρρεν Θήλυ

Στοιχεία Επικοινωνίας

Διεύθυνση	Ταχυδρομικός Κώδικας
<input type="text"/>	Επιλέξτε <input type="text"/>
Email	Email (Επιβεβαίωση)
<input type="text"/>	<input type="text"/>
Κινητό	Τηλέφωνο
<input type="text"/>	<input type="text"/>
Fax	
<input type="text"/>	

Αίτηση ειδικών συνθηκών εξετάσεων ([πληροφορίες](#))

Αίτηση διευκόλυνσης πρόσβασης στον εξεταστικό χώρο ([πληροφορίες](#))

Επιλογή εξετάσεων

Εισαγωγή **Επώνυμο, Όνομα, Πατρώνυμο**: τα στοιχεία που εισάγετε μετατρέπονται αυτόματα σε κεφαλαία **Ελληνικά** ενώ σε περίπτωση που εισάγετε μη αποδεκτούς χαρακτήρες όπως " ; [[! @ # \$ % ^ & * () + _ < > ? ~ | = \ / " , " εμφανίζεται το ακόλουθο μήνυμα λάθους:

 Μη αποδεκτή μορφή ονόματος ✕

Εισαγωγή **Surname, Name, Father's Name**: τα στοιχεία που εισάγετε μετατρέπονται αυτόματα σε κεφαλαία **Λατινικά** ενώ σε περίπτωση που εισάγετε μη αποδεκτούς χαρακτήρες όπως " ; [! @ # \$ % ^ & * () + _ < > ? ~ | = \ / " , " εμφανίζεται το ακόλουθο μήνυμα λάθους:

 Μη αποδεκτή μορφή ονόματος ✕

Εισαγωγή **Ημερομηνίας Γέννησης**: Σε περίπτωση που εισάγετε μη αποδεκτή μορφή (dd-mm-yyyy) εμφανίζεται το ακόλουθο μήνυμα λάθους.

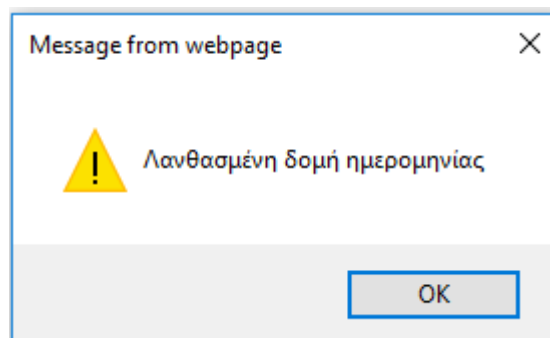

Εισαγωγή **Κινητού τηλεφώνου**: Σε περίπτωση που εισάγετε μη έγκυρο αριθμό (10-ψήφιο αριθμό που να ξεκινάει υποχρεωτικά από 69...) εμφανίζεται το ακόλουθο μήνυμα λάθους:

 Λανθασμένη δομή Κινητού. Οι αποδεκτές εισαγωγές είναι αριθμοί 10 ψηφίων με τα δύο πρώτα να είναι υποχρεωτικά ο αριθμός 69. ✕

Εισαγωγή **Τηλεφώνου ή Fax**: Σε περίπτωση που εισάγετε μη έγκυρο αριθμό (10-ψήφιο αριθμό που να ξεκινάει υποχρεωτικά με το 2...) εμφανίζεται το ακόλουθο μήνυμα λάθους:

 Λανθασμένη δομή Τηλεφώνου/Fax. Οι αποδεκτές εισαγωγές είναι αριθμοί 10 ψηφίων με το πρώτο να είναι υποχρεωτικά ο αριθμός 2. ✕

Εισαγωγή **T.K.**: κάνοντας κλικ στο αντίστοιχο πεδίο, εμφανίζεται η λίστα με τους ταχυδρομικούς κώδικες, με αλφαβητική σειρά της αντίστοιχης περιοχής, εντοπίζετε και να επιλέγετε εύκολα τον δικό σας.

Εισαγωγή **email**: Σε περίπτωση που εισάγετε μη έγκυρο E-mail εμφανίζεται το ακόλουθο μήνυμα λάθους

 Λανθασμένη δομή Email. ✕

Όταν τα υποχρεωτικά πεδία (αυτά με έντονους χαρακτήρες) δεν είναι όλα συμπληρωμένα εμφανίζεται το ακόλουθο μήνυμα:

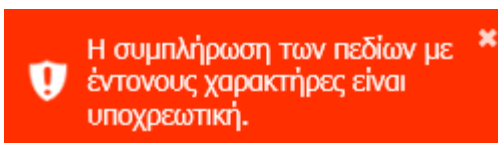

Εισαγωγή «Αίτηση πρόσθετου χρόνου λόγω μαθησιακών δυσκολιών» ,«Αίτηση ειδικής πρόσβασης στον χώρο εξετάσεων λόγω κινητικών προβλημάτων»: Η συμπλήρωση των πεδίων είναι προαιρετική.

1.3 Πατήστε «Επιλογή εξετάσεων» οπότε θα μεταβείτε στην επόμενη σελίδα προκειμένου να εγγραφτείτε στην εξεταστική περίοδο που επιθυμείτε.

LanguageCert Candidate Area

Βήμα 1: Επιλογή Εξετάσεων

Επιλέξτε εξεταστική περίοδο, πόλη, και στη συνέχεια πατήστε το πλήκτρο  για να προσθέσετε εξέταση στη παραγγελία σας. Σημειώστε ότι μπορείτε να επιλέξετε γραπτές εξετάσεις (IESOL) ή προφορικές εξετάσεις (ISESOL) ή να τις συνδυάσετε.

Εξεταστική περίοδος

2018-05-MAY 

Διαθέσιμες εξετάσεις ανά εξεταστική περίοδο

Επιλογή περιοχής

Τόπος εξέτασης 

Επίπεδο	Είδος	Λεπτομέρειες	Τιμή (€)	Κωδικός Έκπτωσης (Voucher)	Προσθήκη
LanguageCert_A1	IESOL (Γραπτά)	12 Μαΐ 2018 (Σαβ) 17:30-19:10	27,50	<input type="text"/>	
LanguageCert_A1	ISESOL (Προφορικά)	12 Μαΐ 2018 (Σαβ) 13 Μαΐ 2018 (Κυρ)	27,50	<input type="text"/>	
LanguageCert_A2	IESOL (Γραπτά)	13 Μαΐ 2018 (Κυρ) 16:30-18:10	27,50	<input type="text"/>	
LanguageCert_A2	ISESOL (Προφορικά)	12 Μαΐ 2018 (Σαβ) 13 Μαΐ 2018 (Κυρ)	27,50	<input type="text"/>	
LanguageCert_B1	IESOL (Γραπτά)	13 Μαΐ 2018 (Κυρ) 13:30-16:10	40,00	<input type="text"/>	
LanguageCert_B1	ISESOL (Προφορικά)	12 Μαΐ 2018 (Σαβ) 13 Μαΐ 2018 (Κυρ)	40,00	<input type="text"/>	
LanguageCert_B2	IESOL (Γραπτά)	13 Μαΐ 2018 (Κυρ) 09:00-11:40	80,00	<input type="text"/>	
LanguageCert_B2	ISESOL (Προφορικά)	12 Μαΐ 2018 (Σαβ) 13 Μαΐ 2018 (Κυρ)	80,00	<input type="text"/>	
LanguageCert_C1	IESOL (Γραπτά)	12 Μαΐ 2018 (Σαβ) 14:00-17:10	70,00	<input type="text"/>	
LanguageCert_C1	ISESOL (Προφορικά)	12 Μαΐ 2018 (Σαβ) 13 Μαΐ 2018 (Κυρ)	70,00	<input type="text"/>	
LanguageCert_C2	IESOL (Γραπτά)	12 Μαΐ 2018 (Σαβ) 09:00-12:10	90,00	<input type="text"/>	
LanguageCert_C2	ISESOL (Προφορικά)	12 Μαΐ 2018 (Σαβ) 13 Μαΐ 2018 (Κυρ)	90,00	<input type="text"/>	

Υποβολή 

Βήμα 1: Επιλέξτε την **εξεταστική περίοδο** που θέλετε να συμμετάσχετε.

Βήμα 2: Επιλέξτε τον τόπο εξέτασης στο πεδίο **Επιλογή Περιοχής**.

Βήμα 3: Επιλέξτε τις ενότητες στις οποίες επιθυμείτε να εξεταστείτε πατώντας **+**

Παρακάτω βλέπετε την εξέταση καθώς και το τελικό ποσό.

Οι εξετάσεις μου

Επίπεδο	Είδος	Λεπτομέρειες	Τιμή (€)	Voucher	Έκπτωση (%)	Τελικό Ποσό	Αφαίρεση
LanguageCert_A1	IESOL (Γραπτά)	12 Μαΐ 2018 (Σαβ) 17:30-19:10 Αθήνα	27,50 €			27,50 €	⊖
Τελικό ποσό :						27,50 €	

Υποβολή

1.4 Πατήστε «Υποβολή» προκειμένου να μεταβείτε στην επόμενη σελίδα προκειμένου δηλώσετε τον τρόπο πληρωμής και να ολοκληρωθεί η εγγραφή σας.

PeopleCert

LanguageCert Candidate Area

Online Εγγραφή - Βήμα 2: Υποβολή

Οι εξετάσεις μου

Επίπεδο	Είδος	Λεπτομέρειες	Τιμή (€)	Voucher	Έκπτωση (%)	Τελικό Ποσό	Αφαίρεση
LanguageCert_A1	IESOL (Γραπτά)	12 Μαΐ 2018 (Σαβ) 17:30-19:10 Αθήνα	27,50 €			27,50 €	⊖
Τελικό ποσό :						27,50 €	

Τρόπος πληρωμής
Κατόχηση σε λογαριασμό τραπεζικής

Τράπεζα Πληρωμής
ΕΘΝΙΚΗ ΤΡΑΠΕΖΑ ΤΗΣ ΕΛΛΑΔΟΣ

Αρ. Καταθετηρίου
2262Α

Ημερομηνία Κατόχησης
20-03-2018

Δείτε δείγματα συμπληρωμένων καταθετηρίων:
ΕΘΝΙΚΗ ΤΡΑΠΕΖΑ & ΤΡΑΠΕΖΑ ΠΕΙΡΑΙΟΣ

Δηλώνετε ότι όλα τα παραπάνω στοιχεία είναι αληθή και έγκυρα.

Δηλώνετε ότι έχετε ενημερωθεί για την τήρηση αρχών με τα δεδομένα σας και τα αποδέχεστε.

Δηλώνετε ότι έχετε κατανοήσει και αποδέχεστε τον Κανονισμό εξετάσεων PeopleCert.

Σε συμπύκνωση με τις υποχρεώσεις που απορρέουν από την εκάστοτε υφιστάμενη νομοθεσία και/ή από τη διαδικασία εξετάσεων, η PeopleCert ΕΛΛΑΣ Α.Ε. και η LanguageCert (εμπορικό όνομα της PeopleCert Qualifications Ltd), αναφερόμενες εκεχώς από κοινού και/ή μεμονωμένα ως "PeopleCert" συλλέγουν και χρησιμοποιούν προσωπικά δεδομένα του Υποψηφίου. Τα ως άνω δεδομένα θα τηρούνται σε αρχείο από την PeopleCert και θα αποστέλλονται αντικείμενο επεξεργασίας.

Ο Υποψήφιος παρόχα τη ρητή έγκριση και συγκατάθεση του στην PeopleCert για την τήρηση αρχών με το ανωτέρω προσωπικά στοιχεία, καθώς και για την επεξεργασία, σύμφωνα με το

Image Verification
Πληκτρολογήστε τον αριθμό που φαίνεται στην παρακάτω εικόνα:

63477

Επιστροφή Εγγραφή

© 2018 PeopleCert - v4.0 - Διαβάστε

Βήμα 1: Επιλέξτε τον **τρόπο πληρωμής** της εξέτασης.

Αν επιλέξετε **Κατάθεση σε λογαριασμό τραπεζής** πρέπει να συμπληρώσετε όλα τα πεδία δηλαδή : Τράπεζα Πληρωμής, Αριθμό Κατατηρίου και Ημερομηνία Κατάθεσης

Τρόπος πληρωμής
Κατάθεση σε λογαριασμό τραπεζής ▼

Τράπεζα Πληρωμής
Επιλέξτε ▼

Αρ. Κατατηρίου

Ημερομηνία Κατάθεσης

Δείτε δείγματα συμπληρωμένων κατατηρίων:

[ΕΘΝΙΚΗ ΤΡΑΠΕΖΑ](#) & [ΤΡΑΠΕΖΑ ΠΕΙΡΑΙΩΣ](#)»

Αν επιλέξετε **Πληρωμή με Πιστωτική Κάρτα** πρέπει να συμπληρώσετε όλα τα πεδία και να επιλέξετε «πληρωμή».

ePOS Paycenter
powered by PeopleCert

LANGUAGECERT-CITY AND GUILDS EXAMS -
PEOPLECERT
(Παράθεση ως παραρτήρ στην αίτηση στο Αποκρίσο Μηνιαίου Λογαριασμού της κάρτας σας)

ΠΟΣΟ ΣΥΝΑΛΛΑΓΗΣ €80,00

ΣΤΟΙΧΕΙΑ ΠΛΗΡΩΜΗΣ

ΑΡΙΘΜΟΣ ΚΑΡΤΑΣ *

ΗΜΕΡΟΜΗΝΙΑ ΛΗΞΗΣ * Μήνας ▼ Έτος ▼

ΚΩΔΙΚΟΣ ΕΠΑΛΗΘΕΥΣΗΣ * ?
(ΟΝΟΜΑΤΟΣ)

ΟΝΟΜ/ΜΟ ΚΑΤΟΧΟΥ ΚΑΡΤΑΣ *
(Πως εμφανίζεται στην κάρτα)

EMAIL ?

* Υποχρεωτικά πεδία

Πληρωμή

Επιστροφή χωρίς αλλαγή της πληρωμής

Υποστηριζόμενες Κάρτες: VISA, Mastercard, American Express, Discover, JCB, UnionPay

TRAPΕΖΑ ΠΕΙΡΑΙΩΣ

Βήμα 2: Πληκτρολογήστε στο **Image Verification** το «Human code» που βλέπετε.

Βήμα 3: Επιλέξτε και τις τρεις παρακάτω επιλογές.

- Δηλώνετε ότι όλα τα παραπάνω στοιχεία είναι αληθή και έγκυρα.
- Δηλώνετε ότι έχετε ενημερωθεί για την τήρηση αρχείων με τα δεδομένα σας και τα αποδέχεστε.
- Δηλώνετε ότι έχετε κατανοήσει και αποδέχεστε τον Κανονισμό εξετάσεων PeopleCert.

Αν δεν επιλέξετε κάποια από τις τρεις προτάσεις θα εμφανιστεί το ακόλουθο σχετικό μήνυμα:

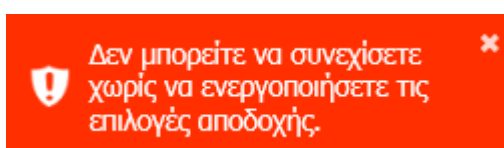

- 1.5 Πατήστε «**Εγγραφή**» εφόσον επιθυμείτε να ολοκληρώσετε την εγγραφή σας διαφορετικά πατήστε «**Επιστροφή**» προκειμένου να επιστρέψετε στην προηγούμενη σελίδα για να επανεξετάσετε τα στοιχεία της εγγραφής σας.
- 1.6 Η διαδικασία εγγραφής σας έχει ολοκληρωθεί. Ακολουθεί η επεξεργασία της αίτησης σας από την PeopleCert.



PeopleCert

Εγγραφή σε Εξετάσεις
Οι εξετάσεις μου
Αποτελέσματα
Ενημέρωση Στοιχείων
Οδηγίες Candidate Area

LanguageCert Candidate Area

LanguageCert

Online Εγγραφή - Βήμα 4: Ολοκλήρωση εγγραφής

Η διαδικασία εγγραφής στις εξετάσεις που δηλώσατε πραγματοποιήθηκε επιτυχώς. Εφόσον δεν υπάρχει κάποια εκκρεμότητα στα στοιχεία που έχετε υποβάλει θα παραλάβετε το Statement of Entry στο προβλεπόμενο χρονικό διάστημα.

- 1.7 Εφόσον η αίτηση σας εγκριθεί από την PeopleCert θα λάβετε στην ηλεκτρονική σας διεύθυνση το παρακάτω e-mail για την δημιουργία των προσωπικών σας κωδικών πρόσβασης και την ενεργοποίηση του Web PeopleCert λογαριασμού σας.



PeopleCert
All talents, certified.

Dear Konstantinos,

Thank you for creating a PeopleCert account as Candidate in [0001] - PEOPLECERT. To activate your account, please click on the link below within 5 days upon receipt of this e-mail.

Activate my Account

For your reference, your candidate number is: 9980093664638503

Regards,
PeopleCert



Please do not reply to this email

Need Help?
If you need any help, our [customer service](#) is available 24/7/365 days a year

3 18701282

- 1.8 Πατώντας στο σύνδεσμο «**Activate my Account**» ανοίγει η παρακάτω σελίδα.

PASSPORT PeopleCert Assessment Portal

Set up your PASSPORT Account

Please read carefully and click below to accept the Terms of Service and Privacy Policy of the system and the NDA.

I have read and I agree with the [Terms of Service and Privacy Policy of the system](#) as set by PeopleCert Group.

Διαβάστε τους όρους χρήσης του συστήματος και Αποδεχτείτε τους πατώντας το κουμπί «**I Accept**».

Συμπληρώστε τα απαραίτητα πεδία (Username & Password) και πατήστε «**Submit Changes**» .

PASSPORT PeopleCert Assessment Portal

Set up your PASSPORT Account

First Name (in English): KONSTANTINOS

Last Name (in English): PAPADOPOULOS

Login Email

Select your Password:

Please enter below your desired Password according to the specifications below:

Enter Password **

Re-enter Password

** Password must contain at least eight (8) characters either letters or numbers and must:

- Contain lowercase of Latin alphabet (a, b, c...z)
- Contain uppercase of Latin alphabet (A, B, C...Z)
- Contain digits: (1, 2, 3, 4, 5, 6, 7, 8, 9)
- Contain special characters: ~|@#%&*"()_+=-.<>/\|[]?/

ATTENTION!

Please keep your credentials safe. This page will not be accessible in the future.

1.9 Εφόσον τα στοιχεία που εισάγατε είναι αποδεκτά εμφανίζεται το παρακάτω μήνυμα.

PASSPORT PeopleCert Assessment Portal

Set up your PASSPORT Account

First Name (in English): KONSTANTINOS

Last Name (in English): PAPADOPOULOS

Thank you.
You have successfully signed up for your PASSPORT account and are now ready to log in.

Login Email: k.papadopoulos@peoplecert.org

[Click here to hide/unhide password](#)

If you need any help, our [customer service](#) is available 24/7, 365 days a year.

ATTENTION!

Please keep your credentials safe. This page will not be accessible in the future.

1.10 Με το username & password που δημιουργήσατε μπορείτε πλέον να πλοηγηθείτε στο λογαριασμό σας ακολουθώντας τις οδηγίες που περιγράφονται στην ενότητα **Έχετε ενεργό Web PeopleCert λογαριασμό.**

2 Έχετε ενεργό Web PeopleCert λογαριασμό

2.1 Επισκεφτείτε την σελίδα <https://passport.peoplecert.org/registration>

2.2 Πατήστε **«Είσοδος»** προκειμένου να εισέλθετε στο Σύστημα.

The screenshot shows the login interface for the LanguageCert Candidate Area. It features a navigation menu on the left with 'Είσοδος' (Login) selected. The main content area is titled 'LanguageCert Candidate Area' and 'Σύνδεση εγγεγραμμένων χρηστών' (Login registered users). Below this, there is a form with two input fields: 'Member ID or Username' and 'Password'. An 'Image Verification' section follows, showing a distorted number '99634' and a corresponding input field. A red arrow button labeled 'Σύνδεση' (Login) is positioned at the bottom right of the form area.

2.3 Πληκτρολογήστε το Candidate Number / Member ID και Password σας και συμπληρώστε στο "Image Verification" τον αριθμό που φαίνεται.

Σημείωση: Σε περίπτωση που δεν διακρίνεται εύκολα ο αριθμός μπορείτε να πατήσετε **«Ανανέωση»**.

Σε περίπτωση που έχετε ξεχάσει τους κωδικούς πρόσβασης μεταβείτε παρακάτω στην ενότητα **3. Έχετε πρόβλημα να εισέλθετε στο λογαριασμό σας ή ξεχάσατε τους κωδικούς πρόσβασης.**

2.4 Πατήστε «Σύνδεση» προκειμένου να εισέλθετε στο σύστημα.

Μέσα από το Σύστημα μπορείτε να:

- **Εγγραφείτε** σε μια μελλοντική εξέταση πατώντας στο «**Εγγραφή σε Εξετάσεις**» ακολουθώντας τις οδηγίες που αναφέρονται παραπάνω (βλέπε 3. «Επιλογή εξετάσεων» στην ενότητα Είναι η πρώτη σας συμμετοχή σε εξέταση LanguageCert).
- **Δείτε τις εξετάσεις** στις οποίες έχετε ήδη δηλώσει συμμετοχή στο «**Οι εξετάσεις μου**» και **να εξάγετε το SoE** (Statement of Entry).

Εξισιαστικό περίοδος	16 νήματα εισαγωγής Υποψηφίου	Ονοματεπώνυμο Υποψηφίου	Επίδοση	Κατάσταση Εγγραφής	SoE
2018 02 FEBRUARY	998090247602157	ΕΒΗΤΕΛΑ ΗΒΑΒΕΗ	B2 B2SOE (P)	Επιβεβαιώστε	Examine SoE

- **Δείτε τα αποτελέσματα** των εξετάσεων σας στο «**Αποτελέσματα**» και **να εξάγετε το SoR** (Statement of Result).

Εξισιαστικό περίοδος	Ονοματεπώνυμο Υποψηφίου	Επίδοση/Εξέταση	Αντικείμενο	Πληροφορίες Επίδοσης	Voucher	SoE	E-Certificate
2017-12 DECEMBER	ΗΒΗΤΕΛΑ ΕΒΗΤΕΛΑ ΗΒΑΒΕΗ	LanguageCert_C2 / C2 B2SOE	F20L	1. Listening - Pass 2. Reading - Standard not met 3. Writing - Grammar - Standard not met 4. Writing - Task Fulfillment - Standard not met 5. Writing - Vocabulary - Standard not met	Free Exam - 1296/9287934027762/92333232	Examine SoE	Μη δοθέντα
2017-12 DECEMBER	ΗΒΗΤΕΛΑ ΕΒΗΤΕΛΑ ΗΒΑΒΕΗ	LanguageCert_C2 / C2 B2SOE	F20S	1. Speaking - Pass		Examine SoE	Examine E-Certificate

- **Δείτε τα στοιχεία σας όπως έχουν καταχωρηθεί στο Σύστημα στο «Εμφάνιση Στοιχείων Υποψηφίου».** Δεν έχετε τη δυνατότητα να αλλάξετε τα στοιχεία μέσω της εφαρμογής μπορείτε όμως σε περίπτωση αιτήματος αλλαγής να επικοινωνήσετε με την PeopleCert μέσω email στο info@languagecert.gr

3 Έχετε πρόβλημα να εισέλθετε στο λογαριασμό σας ή ξεχάσατε τους κωδικούς πρόσβασης

Σε περίπτωση που δεν μπορείτε να συνδεθείτε στο λογαριασμό σας ή έχετε ξεχάσει τους κωδικούς πρόσβασης μπορείτε να εκκινήσετε την διαδικασία επανέκδοσης κωδικού ακολουθώντας τα παρακάτω βήματα:

3.1 Επισκεφτείτε την σελίδα <https://passport.peoplecert.org/registration>

3.2 Πατήστε «Είσοδος» και στο τέλος της σελίδας «εδώ».

3.3 Στη σελίδα που εμφανίζεται «Διαδικασία Επανεκδόσης Κωδικού» συμπληρώστε το Candidate Number / Member ID ή το Username σας και το Image Verification και πατήστε «Σύνδεση».

Σημείωση: Σε περίπτωση που δεν διακρίνεται εύκολα ο αριθμός μπορείτε να πατήσετε «Ανανέωση».

PeopleCert

Είσοδος

Εγγραφή Υποψηφίου

LanguageCert Candidate Area

Διαδικασία Επανεκδόσης Κωδικού

Παρακαλούμε συμπληρώστε την παρακάτω φόρμα με το Username ή Member ID (δεκαεξαψήφιος κωδικός). Στην ηλεκτρονική διεύθυνση που έχετε δηλώσει θα σας σταλεί ηλεκτρονικό μήνυμα με το οποίο θα ενεργοποιήσετε την διαδικασία αλλαγής Κωδικού.

Σε περίπτωση που έχετε ξεχάσει το Username ή το Member ID παρακαλούμε να επικοινωνήσετε μαζί μας στο 210 3729100.

Στοιχεία Επιβεβαίωσης

Member ID or Username

Image Verification

Πληκτρολογήστε τον αριθμό που φαίνεται στην παρακάτω εικόνα:

87354

Σύνδεση

3.4 Το σύστημα σας ενημερώνει ότι η αίτηση σας για δημιουργία νέων κωδικών πρόσβασης έχει γίνει αποδεκτή.

Ακολουθήστε στη συνέχεια τα βήματα που περιγράφονται παραπάνω προκειμένου να δηλώσετε τους επιθυμητούς προσωπικούς σας κωδικούς (βλέπε 7. «Δημιουργία Κωδικών» στην ενότητα 1. Είναι η πρώτη σας συμμετοχή σε εξέταση LanguageCert)

